



Il progetto di orientamento del Liceo Artistico di Latina prevede che la scuola rimanga aperta anche la domenica per i genitori e gli alunni interessati a conoscerla.

Per conoscere le date degli Open Days

di quest'anno clicca su...

liceoartisticolatina.gov.it
liceoartisticolatina.edu.it

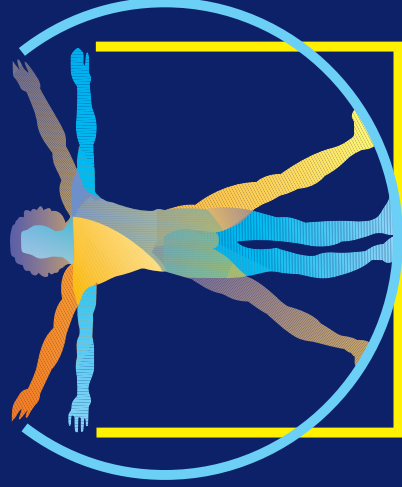

| Piano delle attività e insegnamenti — orario settimanale — | 1° biennio | | | 2° biennio | | | 5° anno |
|---|------------|---------|---------|------------|---------|---------|---------|
| | 1° anno | 2° anno | 3° anno | 3° anno | 4° anno | 5° anno | 5° anno |
| Lingua e letteratura italiana | 4 | 4 | 4 | 4 | 4 | 4 | 4 |
| Lingua e cultura straniera | 3 | 3 | 3 | 3 | 3 | 3 | 3 |
| Storia e geografia | 3 | 3 | | | | | |
| Storia | | | | 2 | 2 | 2 | 2 |
| Filosofia | | | | 2 | 2 | 2 | 2 |
| Matematica* | 3 | 3 | 3 | 2 | 2 | 2 | 2 |
| Fisica | | | | 2 | 2 | 2 | 2 |
| Scienze naturali** | 2 | 2 | 2 | 2 | 2 | 2 | |
| Storia dell'arte | 3 | 3 | 3 | 3 | 3 | 3 | 3 |
| Discipline grafiche e pittoriche | 4 | 4 | | | | | |
| Discipline geometriche | 3 | 3 | | | | | |
| Discipline plastiche e scultoree | 3 | 3 | | | | | |
| Laboratorio artistico*** | 3 | 3 | | | | | |
| Scienze motorie e sportive | 2 | 2 | 2 | 2 | 2 | 2 | 2 |
| Religione cattolica e attività alternative | 1 | 1 | 1 | 1 | 1 | 1 | 1 |

Piano delle attività e insegnamenti d'indirizzo

| | | | | |
|--|--|---|---|---|
| Laboratorio dell'indirizzo scelto | | 6 | 6 | 8 |
| Discipline progettuali dell'indirizzo scelto | | 6 | 6 | 6 |

* con Informatica al primo biennio

** Biologia, Chimica, Scienze della Terra

*** il laboratorio artistico ha prevalentemente una funzione orientativa verso gli indirizzi attivi dal terzo anno e consiste nella pratica delle tecniche operative specifiche, svolte con criterio modulare quadrimestrale o annuale nell'arco del biennio, tra cui le tecniche audiovisive e multimediali.

N.B. È previsto l'insegnamento, in lingua straniera, di una disciplina non linguistica (CLIL) compresa nell'area delle attività e degli insegnamenti obbligatori o nell'area degli insegnamenti attivabili dalle istituzioni scolastiche nei limiti del contingente di organico ad esse annualmente assegnato.

LICEO ARTISTICO STATALE LATINA

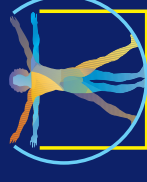

Latina, Via G. Cesare, 20 - tel. 0773.691347 - fax 0773.664521



Scenografia



Architettura e Ambiente

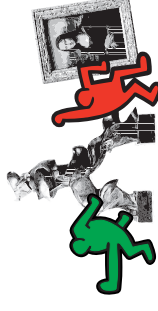

Arti Figurative

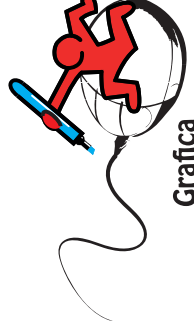

Grafica

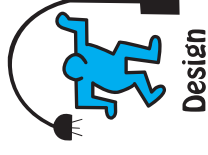

Design



Audiovisivo e Multimedia

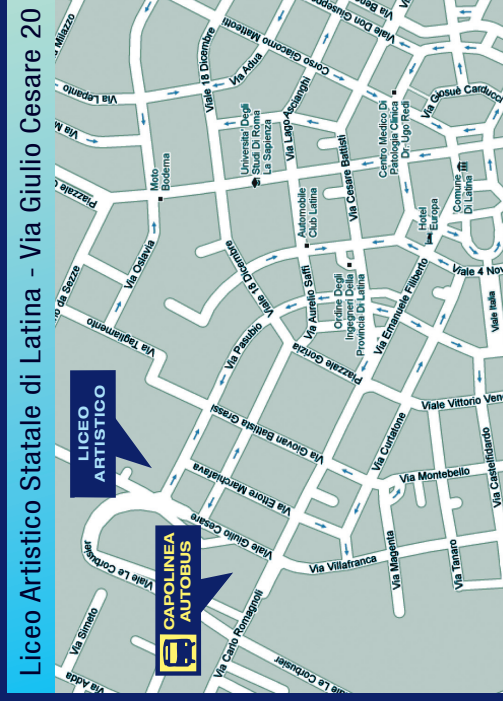

Liceo Artistico Statale di Latina - Via Giulio Cesare 20

Creativi si diventa!

Web:

liceoartisticolatina.gov.it
liceoartisticolatina.edu.it